SCOT de Gascogne

Territoire(s) de Gascogne

Des territoires, un avenir

3 PETR **13** EPCI **397** Communes

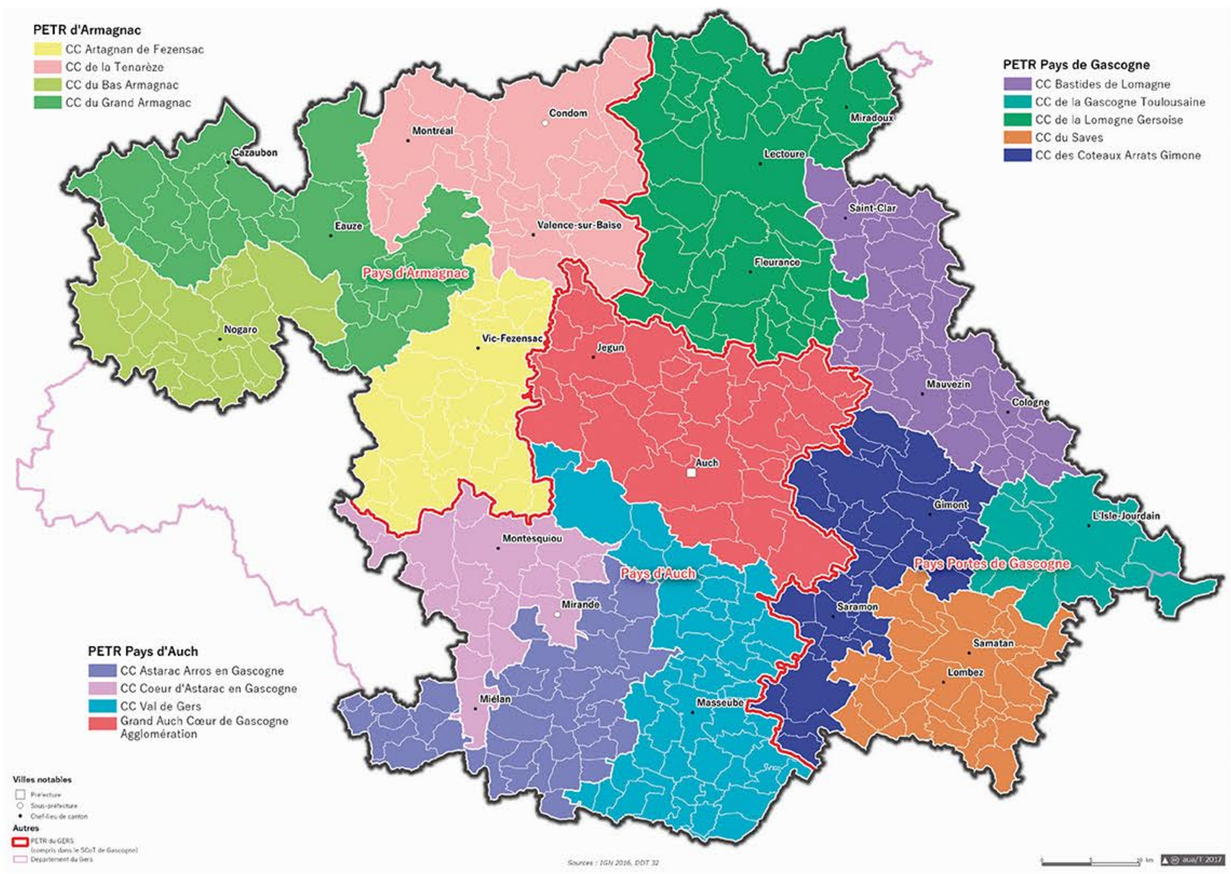

le poids des territoires

Intercommunalités	Population 2013	Ménages 2013	Logements 2013	Emplois 2013	Etablissements 2013	Superficies (km²)	Communes
CC du Bas Armagnac	8432	3836	4618	3394	1320	314	26
CC du Grand Armagnac	12980	6277	9481	5107	2051	520	25
CC Artagnan de Fezensac	7174	3341	4308	2206	1069	377	26
CC de la Tenarèze	15321	6927	9185	5771	2277	511	25
PETR d'Armagnac	**43907**	**20381**	**27592**	**16478**	**6717**	**1722**	**102**
CC Bastides de Lomagne	11060	4671	5901	2716	1498	424	41
CC de la Gascogne Toulousaine	19721	7721	8444	5608	1997	236	14
CC de la Lomagne Gersoise	19546	8651	10916	6666	2555	683	43
CC des Coteaux Arrats Gimone	10370	4426	5430	3610	1388	402	30
CC du Saves	9484	4019	4955	2711	1198	327	32
PETR Pays Portes de Gascogne	**70181**	**29488**	**35646**	**21311**	**8636**	**2072**	**160**
CC Astarac Arros en Gascogne	7425	3205	3883	1793	1054	380	37
CC Coeur d'Astarac en Gascogne	7960	3744	4751	3441	1119	287	19
CC Val de Gers	10043	4267	5194	2032	1154	513	45
CA Grand Auch Cœur de Gascogne	38612	18370	21384	19890	4778	602	34
PETR Pays d'Auch	**64040**	**29586**	**35212**	**27156**	**8105**	**1781**	**135**

les 10 communes les plus peuplées

Communes	Pop 2014
Auch	21 807
L'Isle - Jourdain	8 345
Condom	6 835
Fleurance	6 292
Fontenilles	5 368
Eauze	3 851
Lectoure	3 724
Mirande	3 527
Vic - Fezensac	3 525
Gimont	2 922

les 20 établissements les plus pourvoyeurs d'emplois

Etablissements	Activités	Ville	Effectif
	Administration publique générale	Auch	1 394
Centre Hospitalier d'Auch	Activités hospitalières	Auch	1 387
Administration publique	Administration publique générale	Auch	922
Centre Hospitalier du Gers	Activités hospitalières	Auch	630
Mairie d'Auch	Administration publique générale	Auch	452
Établissement Public de Santé de Lomagne	Activités hospitalières	Fleurance	366
Les Délices d'Auzan	Transformation et conservation de la viande de volaille	Castelnau d' Auzan Labarrère	337
JELD Wen Administration	Fabrication de charpentes et d'autres menuiseries	Eauze	306
Prolainat	Fabrication de glaces et sorbets	Blanquefort	293
Castel et Fromaget	Fabrication de structures métalliques et de parties de structures	Fleurance	261
Auch Hyper Distribution (E -Leclerc)	Hypermarchés	Auch	246
ITM International (Les Mousquetaires)	Entreposage et stockage frigorifique	Lectoure	242
CA Grand Auch Agglomération	Administration publique générale	Auch	235
Adecco France	Activités des agences de travail temporaire	Fleurance	230
Lycée Général Joseph Saverne	Enseignement secondaire général	L'Isle -Jourdain	230
Centre Hospitalier de Gimont	Activités hospitalières	Gimont	221
Centre Hospitalier Intercommunal de Lombez Samatan	Activités hospitalières	Lombez	218
Danone Produits Frais France	Fabrication de lait liquide et de produits frais	Villecomtal - sur - Arros	213
Gers Équipement	Commerce de gros (commerce interentreprises) d'autres biens domestiques	Mirande	208
Administration publique	Administration publique générale	Auch	202

les métiers les plus représentés

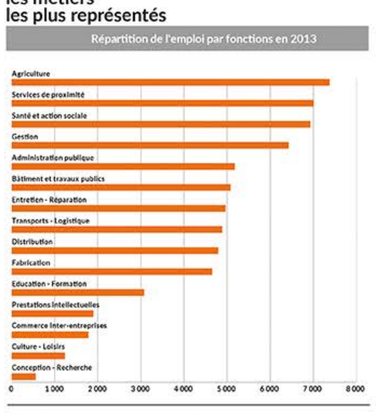

5 600 km²

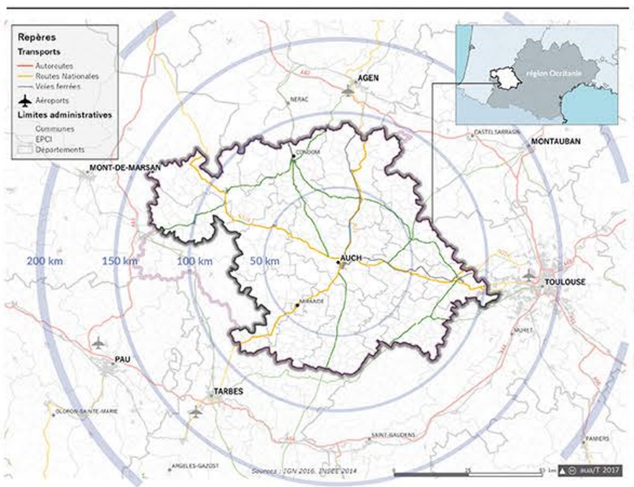

179 000 habitants

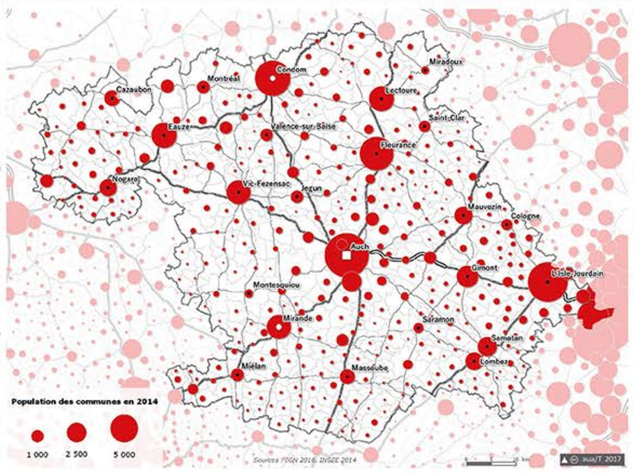

65 000 emplois

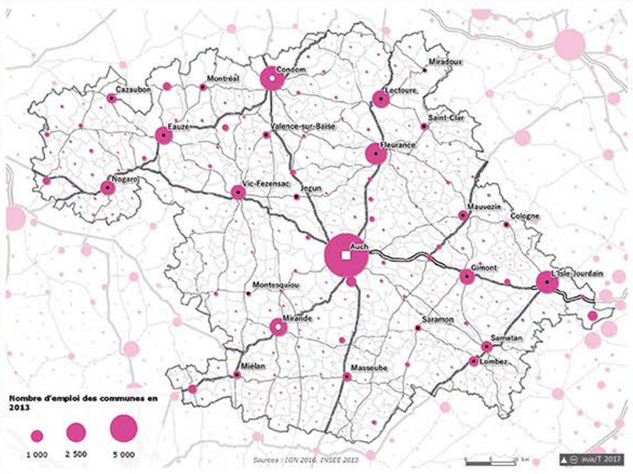

98 300 logements

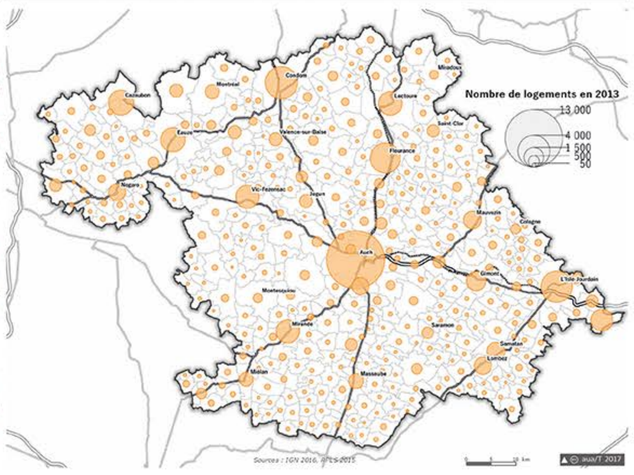

1 hectare sur 10 artificialisé

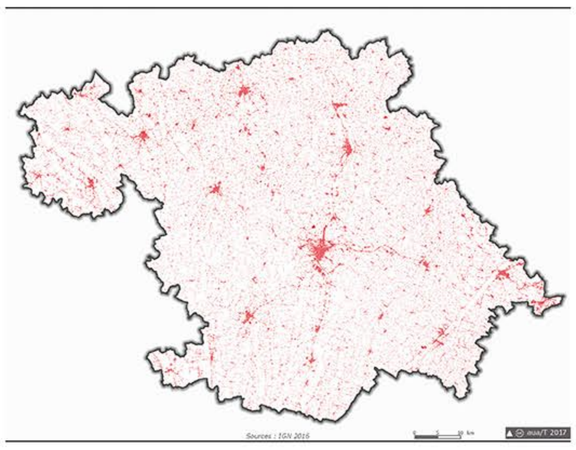

7 ha sur 10 agricoles

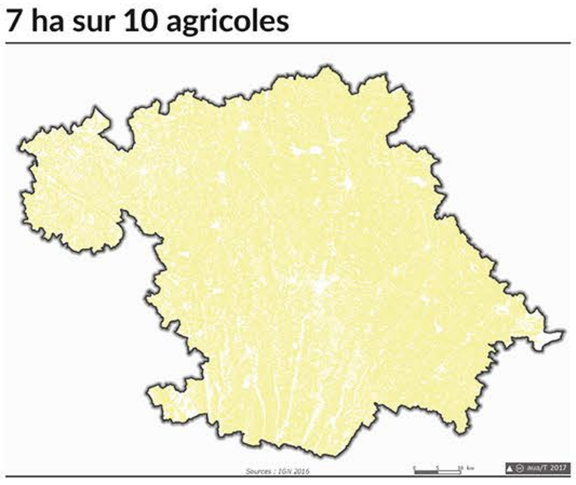

2 ha sur 10 en espaces naturels et en eau

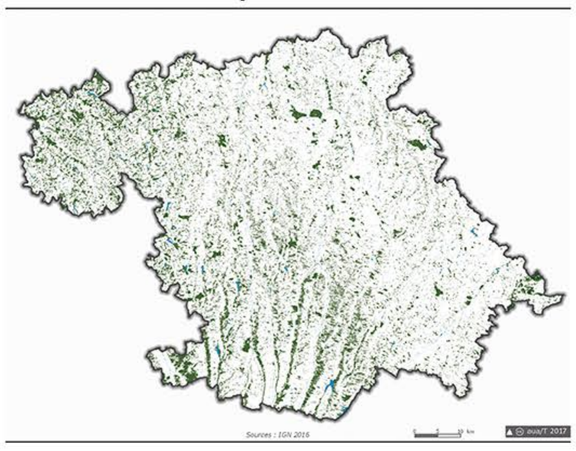

Occupation du sol en 2013

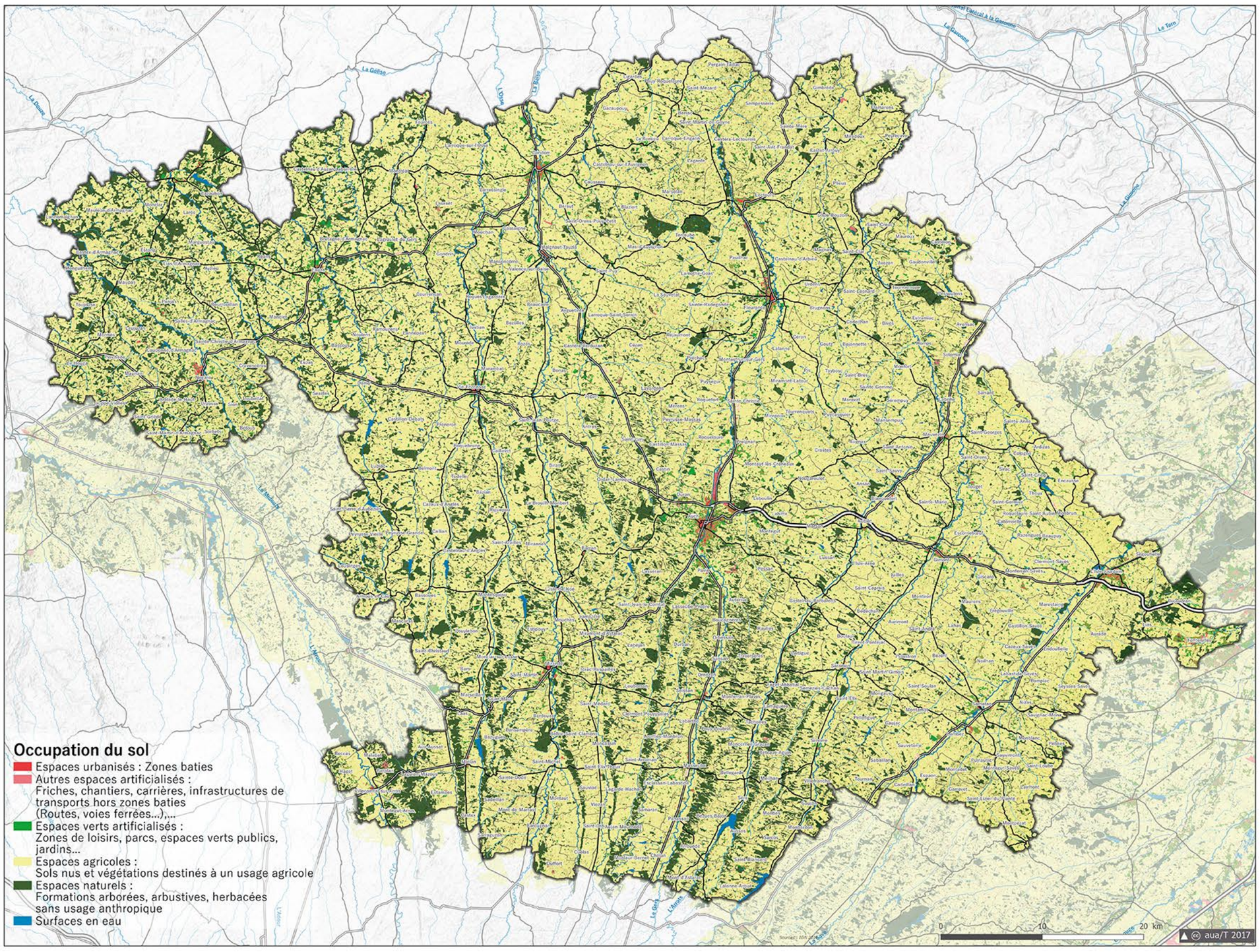

aua/Toulouse aire métropolitaine